

PLANKARTA

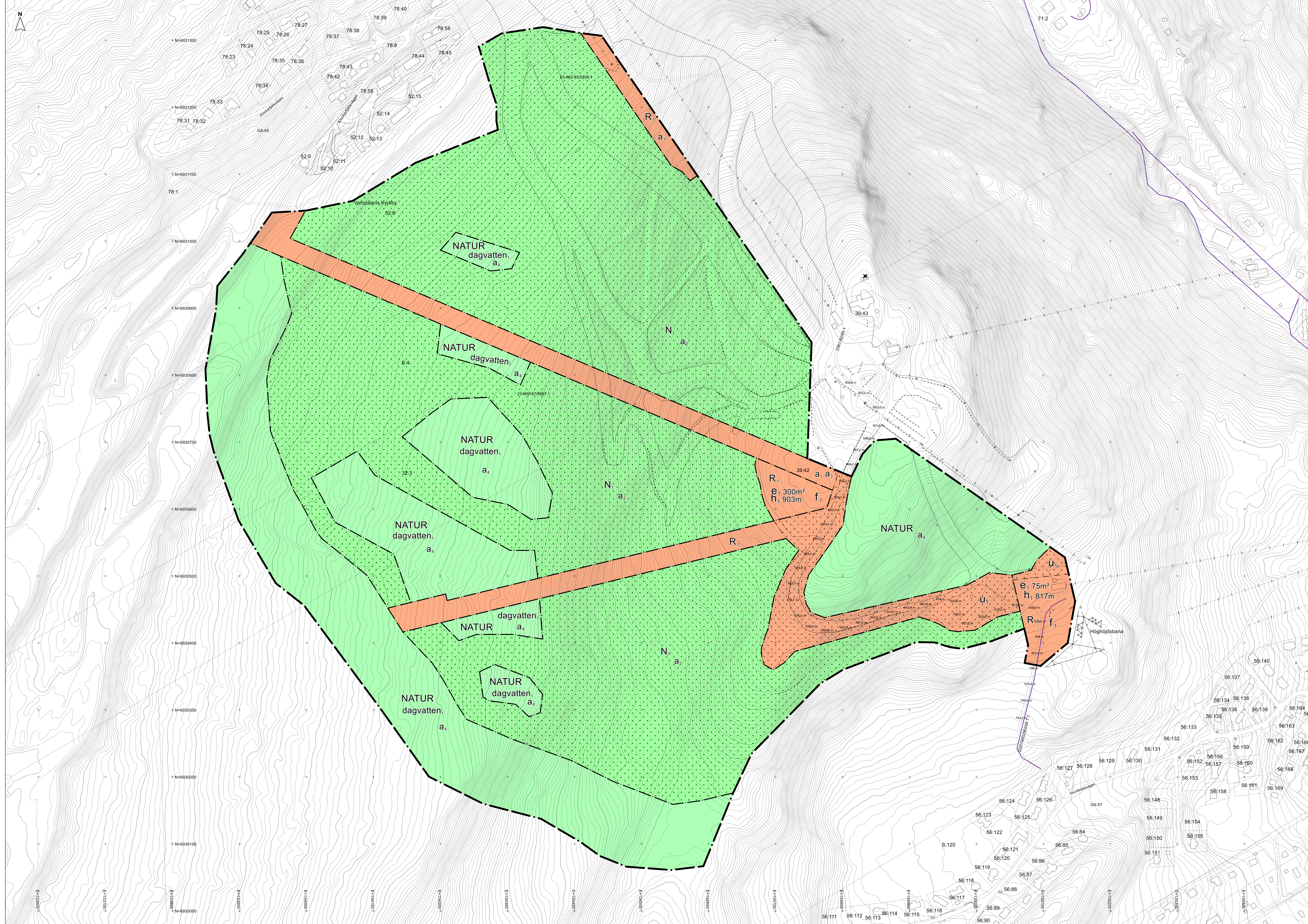

PLANBESTÄMMELSER
 Följande gäller inom områden med nedanstående beteckningar. Endast angiven användning och utformning är tillåten. Där beteckning saknas gäller bestämmelsen inom hela området.

GRÄNSER
 Planområdesgräns
 Användningsgräns
 Egenskapsgräns

ANVÄNDNING AV MARK
 Allmän platsmark
NATUR Natur
 Kvartermark
 N Fritidsanläggning
 R Skop- och viltutläggning

EGENSKAPSBESTÄMMELSER FÖR ALLMÄN PLATS
 Avgränsad via egenskapsgräns och användningsgräns
 Husutmänningslag
 a. Husutmänningslaget är enskilt för den allmänna platsen
 Utformning av allmän plats
 dagvatten, dagvatten

EGENSKAPSBESTÄMMELSER FÖR KVARTERSMARK
 Avgränsad via egenskapsgräns och användningsgräns
 Begränsning av markens utnyttjande
 Mark för vilt utlagd med byggnad
 Höjd på byggnadsverk
 h. Högsta rockhöjd på byggnad är v kartan angivet meter (RH2000)
 Markreservat för allmännyttiga ändamål
 u. Markreservat för allmännyttiga underjordiska ledningar
 Utformning
 f. Tak ska uppföras i plåt, trä eller sedum. Tak och fasad ska uppföras i övrigt kvalificerad material.
 Utlyttningsgrad
 e. Största byggnadsareal är v kartan angivet m² inom användningsområdet
 Ändrad kvot
 a. Byggnad ska inte för belysning. Bestämmelsen gäller under planens genomförandetid

EGENSKAPSBESTÄMMELSER FÖR ALLMÄN PLATS
 Avgränsad via användningsgräns
 Ändrad kvot
 a. Byggnad ska inte för belysning. Utställning eller anläggning för utställning. Bestämmelsen gäller under planens genomförandetid

EGENSKAPSBESTÄMMELSER FÖR KVARTERSMARK
 Avgränsad via användningsgräns
 Ändrad kvot
 a. Byggnad ska inte för byggnader under 35 kvadratmeter. Bestämmelsen gäller under detaljplanens genomförandetid

Genomförandetid
 Genomförandets är 5 år från det att detaljplanen får laga kraft.

Skala 1:2000 i A0

Tockenförklaring Grundkarta

	Höjdkurva 1m
	Byggnad
	Alan
	Stämteck
	Fasthetsgräns
	Staket
	Fundament
	Lit
	Mark Litslope
	Elskap
	Belysningsstolpe
	Vägmarkering
	Vägkant
	Traktörväg
	Trumma
	Avfallsutsläpp

Leveranskittens digitalt grundkartematerial
 Kartinformation upprättad: 2023-09-22
 Upprättad av: Geodata - Berg och Härjedalens kommun

Ajourhållen av:
 Ajourhållen av:

Plansystem: SWEREF 99 14 15
 Höjdsystem: RH2000
 Ekvadistans: 1 m
 Kvalitetsklass: HMK- standardnivå 2

Definition av grundkartans område samt specifik beställning är utförd av planhandläggare i ärendet.

Specifika objekt i beställningen som redovisas inom grundkartområdet är inmätta genom GNSS med korrektion, (RTK mot SWEPOS), med standardosäkerhet i plan på 50,05 m.

Övriga kartobjekt tillhörande kartområdet som ej är av vikt utifrån beställningen följer HMK-standardnivå 2, med standardosäkerhet i plan på 50,15 m. Dessa finns även definierade i egenskaper för de enskilda objekten.

Ledningar redovisas i externa handlingar och är tillhandahållna av respektive ledningsägare, vilka svarar för uppgifternas riktighet.

LOKALISERINGSKARTA

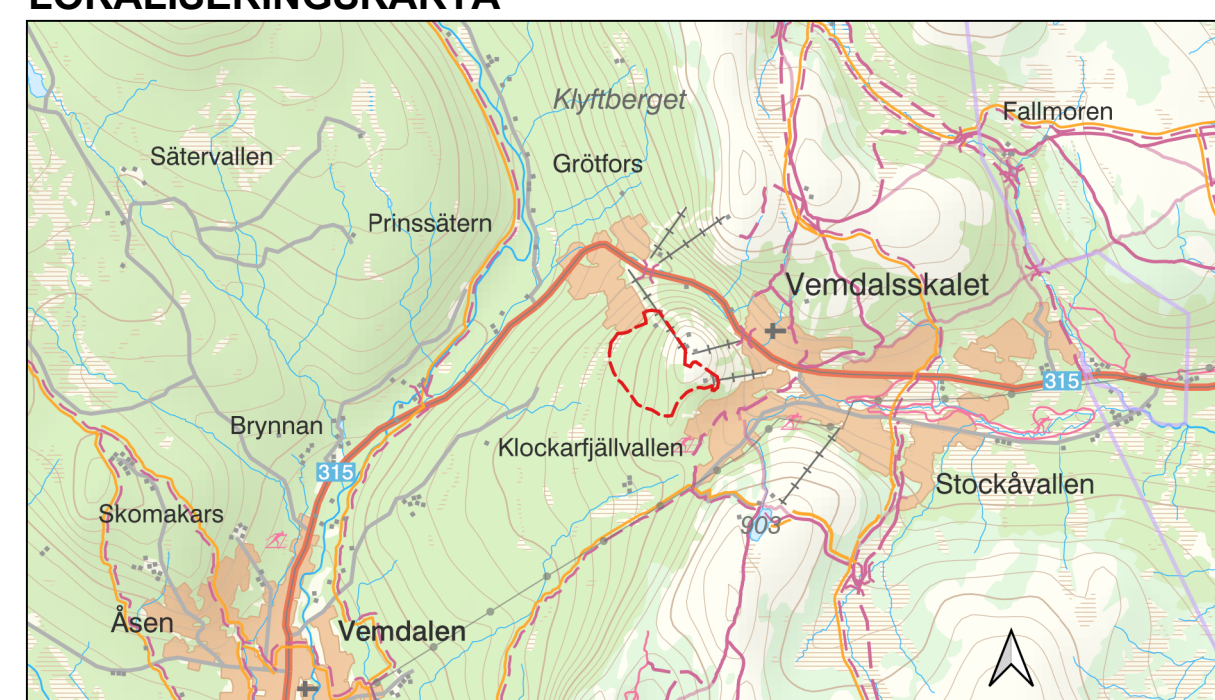

Bergsjö kommun
 Bergsjö tätort

HÄRJEJEDALENS KOMMUN
 HÄRJEJEDALENS LÄSLETT

SAMRÅDSHANDLING
 Beställning
 Planår: 2023-12-08
 Samråd: 2023-10-11
 Granskning: Årsgårdsdagen
 Laga kraft:

Detaljplan för
Vendalens Kyrby 39:42, m.fl., Hovde Syd

Härjedalens kommun, Jämtlands län
 2023-08-31

Till planens bdc:
 Planerade Planbeskrivning Miljökonsekvensbeskrivning Utredningar

Triss Blomster Planchef Josef Rundström / Elinor Karlsson Samrådsledare / Planingenjör
 Dnr: MBR 2022-1156